



南会津町

MINAMIAIZU TOWN

南会津で
おもてなしの心を
感じる旅を



もくじ

- 4。 星空
- 6。 いいところ。
- 8。 イベントと祭り
- 10。 ひめさゆり
- 12。 美しい山々
- 14。 体験
- 16。 御蔵入三十三観音
- 18。 ごはんやさん
- 19。 おそばやさん
- 20。 おみやげ
- 22。 工芸品
- 23。 特産品と地酒
- 24。 道の駅・まちの駅
- 25。 日帰り温泉
- 26。 たびやど
- 29。 交通情報等
- ◎。 南会津町全域マップ

“はじめてなのに なつかしい”

探していたのは こんな想い。

誰もが思い描いたことのある風景が広がる町。

人の親しみやすさ、やさしさが伝わる町。
食べ物だけでなく 空気もおいしい町。

時間の流れもゆっくりと穏やかで
心地いい時間を過ごせる町。

そんな町だから…

※表紙写真は、古町地内で撮影されたものです。※もくじページの写真は、針生地内で撮影されたものです。

天の川の見える町

日本屈指の星空が見える南会津町。

澄み切った夜空に輝く星は、癒しと感動を与えてくれる…。

星空観察

-ほしぞらんかんさつ-

南会津全域

☎ 田島観光センター TEL.0241-62-3000

※星空観察ガイド付き宿泊プランを希望される方は、下記ホテルまでお問合せください。

1. 会津高原 星の郷ホテル

-あいづこうげん ほしのさとほてる-

☎ TEL.0241-73-2121

南郷地域

※詳しくはお問合せください。

<https://hoshinosatohotel.jp/>

2. たじま天文同好会 (TAC.)

-たじまてんもんどうこうかい (たつく)-

☎ TEL.0241-64-2008

田島地域

e-mail: tac.minamiaizu@gmail.com

☎ 要相談

※星空案内を希望される方は、10日前までにお申し込みください。

※写真は、たかつえそば畑で撮影されたものです。

いいと
みどころ

いいところ。

懐かしい原風景を眺めていると、忘れていたあの頃を思い出す。
目を閉じるとタイムスリップしてしまいそう。



前沢曲家集落 -まえばまがりやしゅうらく- **館岩地域**
【国指定重要伝統的建造物群保存地区】 [MAP/B-3]

☑ 南会津町前沢337
☑ 前沢曲家集落管理棟 TEL.0241-72-8977
☑ 曲家資料館 8:30~16:30(4月中旬~11月中旬)
☑ 曲家資料館シーズン中定休日無し(冬期間閉館)
☑ 大人300円・高校生以下150円(20人以上50円引) ☑ 48台
家族同様大事にした馬と暮らした中門造りの曲家集落。
平成23年に国の重要伝統的建造物群保存地区に選定されました。



① 龍神滝

① 龍神滝 -りゅうじんのたま- **田島地域**

[MAP/D-3]
☑ 南会津町滝原地内
☑ 田島観光センター TEL.0241-62-3000
☑ なし
荒海川にかかる小さな滝ながら、滝壺の美しさが特徴的であり、碧色から「ブルーフォール」と呼ばれています。国道352号から荒海山登山口に向かう途中にあり、「龍神滝入口」の標柱が目印です。

② 屏風岩 -びょうまいわ- **伊南地域**

[MAP/B-3]
☑ 南会津町大桃字平沢山地内
☑ 伊南観光センター TEL.0241-64-5711
☑ 5月~11月 ☑ 30台
遊歩道が整備されており、絶景を眺めながら20分ほど散策を楽しむことができます。

③ 古町の大イチョウ **伊南地域**

[MAP/B-2]
【ふくしま緑の百景】
☑ 南会津町古町字居平地内
☑ 伊南観光センター TEL.0241-64-5711
☑ 10月下旬~11月上旬
☑ 伊南総合支所 50台
県指定天然記念物の樹齢800余年の大イチョウ。高さ30m以上、幹回り11mあり、黄色に紅葉する姿は圧巻です。

④ シラネアオイ園 **田島地域**

[MAP/D-2]
☑ 南会津町水無地内
☑ TEL.080-1677-3662(園主 星佳奈)
☑ 4月中旬~9月下旬 ☑ 8:00~17:00
☑ 4・5月無休、6月木曜日定休、7月以降不定休
☑ 4・5月500円、6月300円、7月以降無料
☑ 15台



② 屏風岩



中小屋の福寿草 **南郷地域**

-なかごやのふくじゆそう- [MAP/C-2]
☑ 南会津町山口字六十町地内(中小屋地区)
☑ 南郷観光センター TEL.0241-64-5811
☑ 4月上旬~中旬 ☑ 10台

長い冬期間から雪解けを待って一気に花開く福寿草。集落の山沿いに群落が広がることから集落の人のみぞ知る穴場スポットでした。近年、写真愛好家の姿が見えはじめ、少しずつ注目されています。



たかつえそば畑 **館岩地域**

-たかつえそばばたけ- [MAP/C-3]
☑ 南会津町高杖原地内
☑ 館岩観光センター TEL.0241-64-5611
☑ 8月中旬~9月上旬 ☑ なし

館岩地域の高杖原地区に広がる12haの広大なそば畑。そば畑は上段と下段に分れており、作付けの時期がわずかに異なるため、長く見頃を楽しむことができます。



③ 古町の大イチョウ



④ シラネアオイ園

☘ シラネアオイ開花時期
4月下旬~5月中旬



古今の六地藏 -ふるいまのろくじそう-

田島地域

【所】南会津町糸沢字今泉地内
【問】田島観光センター TEL.0241-62-3000
【期】通年 【P】なし
約30年前の道路拡張工事の際に、土の中から6体のお地藏さまが発見されました。その後、元々1体のお地藏さまが祀られていた隣に安置しました。紅葉の時期は、もみじの赤いじゅうたんが一面に広がる絶景スポットです。



南郷刺し子 -なんこうさしこ-

南郷地域

【所】南郷観光センター TEL.0241-64-5811 【MAP/C-1】
江戸後期～明治初期頃まで、伊南川流域の一部で作られていた刺し子絆纏。国内でも稀少な、多種の紋様を施した刺し子の技は、母から娘へ花嫁修業として受け継がれました。女性達が一針一針に安全・魔除けの願いを込めて作った絆纏は、普請作業や行事に男性が着用し、互いに自慢合いました。南郷刺し子会はこの文化を復活させ、後世に残す活動をしています。
※南郷刺し子絆纏は奥会津博物館南郷館にて展示しておりますので、ぜひご覧ください。



藍染 -あいぞめ-

田島地域

【所】南会津町糸沢字西沢山3692-20 【MAP/D-2】
【問】奥会津博物館 TEL.0241-66-3077
会津田島祇園祭とともに発展を上げてきた藍染は、江戸時代中期頃から始まり、農家の作業衣に仕立てられる木綿や麻布などを染めておりました。奥会津博物館の敷地に移築された染屋「旧杉原家住宅」では、5月～9月の間、藍染を体験することができます。



嶋山城跡

-しづまじょうあと-

田島地域
【MAP/D-2】

【所】南会津町田島字愛宕山地内
【問】田島観光センター TEL.0241-62-3000
【P】旧南会津郡役所の駐車場をご利用ください。(15台) 【福島県史跡】
天人ゆかりの地嶋山城は、田島市街地の南部・愛宕山一帯が城跡で、城跡の保存状態が良いことから福島県史跡に指定されています。

久川城跡

-ひさかわじょうあと-

伊南地域
【MAP/B-2】

【福島県史跡】
【所】南会津町青柳地内
【問】伊南観光センター
TEL.0241-64-5711
【P】50台
伊達政宗軍の来襲に備えて築城された久川城。戦国近世初頭の山城として貴重な史跡が残っており福島県史跡に指定されています。

河原崎城跡

-かわらざきじょうあと-

南郷地域
【MAP/B-1】

【町指定文化財】
【所】南会津町和泉地内
【問】南郷観光センター
TEL.0241-64-5811
【P】5台
伊達政宗の軍勢が攻め入ってきた際に、久川城とともに必死で抗戦を繰り広げた河原崎城。近年、山頂まで遊歩道が整備され、山腹からは伊南川沿いに形成する集落を一望できます。



大桃の舞台

-おおもものぶたい-

伊南地域
【MAP/B-3】

【国指定重要有形民俗文化財】
【所】南会津町大桃字居平164
【問】伊南観光センター TEL.0241-64-5711
【P】10台
農村舞台の一典型をなすものとして、国の重要有形民俗文化財に指定されています。明治時代に村の大火で焼失しましたが、現在の二重二層構造の舞台は明治28年に再建されたものです。



旧南会津郡役所

-きゅうみなみあいづぐんやくしよ-

田島地域
【MAP/拡大図】

【県指定重要文化財】
【所】南会津町田島字丸山甲4681-1
【問】TEL.0241-62-3848 【営】9:00～16:00
【料】小・中学生 100円 高校生 150円 大人 200円 ※団体割引有(20名様以上)
【休】毎週火曜日・年末年始 【P】15台
旧南会津郡役所は、明治18年に建設された擬洋風建築です。館内は、嶋山城遺跡出土品や南会津の歴史などを展示しています。また、昭和46年に福島県指定重要文化財に指定されました。



会津田島祇園会館

-あいづたじまぎおんかいかん-

田島地域
【MAP/拡大図】

【所】南会津町田島字大坪30-1
【問】TEL.0241-62-5557 【営】9:00～16:30
【料】大人 500円 子供 300円(高校生まで)
※団体割引有(20名様以上)
【期】3月下旬～12月中旬 ※冬期休業
【P】大型 5台・普通 50台
http://gionkaikan.biz-web.jp/
子供歌舞伎や七行器行列など「会津田島祇園祭」を見学できる施設です。



奥会津博物館

-おくあいづはくぶつかん-

田島地域

【国指定有形民俗文化財】
【所】南会津町糸沢字西沢山3692-20 【MAP/D-2】
【問】TEL.0241-66-3077
【営】9:00～16:00
【料】一般 300円 小・中学生 100円 高校生 200円 ※団体割引有(20名様以上)
【休】年末年始、12月～3月の木曜日 【P】50台

奥会津博物館館岩館

-おくあいづはくぶつかん・たていわかん-

館岩地域

【所】南会津町松戸原55 【MAP/B-3】
【問】館岩観光センター
TEL.0241-64-5611
【営】9:00～17:00 【料】無料
【休】土・日曜日、年末年始 【P】10台

奥会津博物館伊南館

-おくあいづはくぶつかん・いなかん-

伊南地域

【所】南会津町青柳字久川123
【問】伊南総合支所 教育委員会分室 【MAP/B-2】
TEL.0241-76-7719
【営】10:00～16:00
【料】一般 300円 高校生 200円 小中学生 100円 ※団体割引有(20名以上)
【休】月～木(祝祭日を除く)
【期】4月下旬～10月下旬 【P】30台

奥会津博物館南郷館

-おくあいづはくぶつかん・なんこうかん-

南郷地域

【県指定有形民俗文化財】
【所】南会津町界字川久保552 【MAP/C-1】
【問】TEL.0241-73-2829
【営】9:00～16:00
【料】一般 300円 高校生 200円 小中学生 100円 ※団体割引有(20名様以上)
【休】火曜日 【期】4月下旬～11月下旬 【P】10台



イベントと祭事



会津 田島 祇園 祭

【国指定重要無形民俗文化財】

会津田島祇園祭は、御党屋制度によって保存され、現在9組の御党屋組が1年間党本を支えて祭事を担当します。伝統の民俗を守り続けて、昭和56年に国の重要無形民俗文化財に指定されました。また、7月23日の早朝より行われる古式ゆかしい七行器（ななほかい）行列が見どころです。（別名：花嫁行列とも呼ばれています。）



- ・ 歳の神（中旬）南会津全域
- ・ 早乙女踊り（中旬）南郷地域
- ・ 御党屋御千度参り（中旬）田島地域



- ・ ひめさゆりまつり（中旬～7月上旬）南郷地域
- ・ 栗生沢三ツ獅子（第1週目）田島地域

- ・ 会津高原たていわ夏まつり（下旬）館岩地域
- ・ 会津田島祇園祭（22日～24日）田島地域

- ・ たかつえそは畑ライトアップ（下旬）館岩地域

- ・ 高野三匹獅子（第1週目）田島地域
- ・ 南郷豊年まつり（上旬）南郷地域
- ・ 古町のまつり（第2週目）伊南地域

- ・ 伊南川あゆまつり（中旬）伊南地域
- ・ 南会津新そばまつり（上旬）田島地域

- ・ 古町の大イチョウライトアップ（上旬）伊南地域

- ・ 4スキー場オープン（下旬）南会津全域

田島観光センター TEL.0241-62-3000
 館岩観光センター TEL.0241-64-5611
 伊南観光センター TEL.0241-64-5711
 南郷観光センター TEL.0241-64-5811



御党屋御千度参り



たていわ夏まつり



あゆまつり(伊南川)



歳之神



栗生沢三ツ獅子



高野三匹獅子



古町のまつり【町指定重要無形民俗文化財】

古町村鎮守羽黒権現祭礼として、天和元年（1681年）に始まった廣瀬神社の祭礼が古式ゆかしく執り行われます。袴姿の氏子たちが御神輿を担いで練り歩く御神輿渡御祭は、町指定重要無形民俗文化財となっています。

国内最大級標高918mの群生地

天空のひめさゆり

広大な自然に囲まれて、スーッと深呼吸。

マイナスイオンをたくさん取り入れて、

日頃の疲れをリフレッシュ。



高清水自然公園

-たかしみずせんこうえん-

【ひめさゆり群生地】

- 〔所〕南会津町界字長地沢口4298-12
- 〔問〕南郷観光センター TEL.0241-64-5811
- 南郷総合支所振興課 TEL.0241-72-2900
- 〔開〕6月中旬～7月上旬 〔営〕8:00～16:00
- 〔料〕500円(税込) 〔P〕200台

高清水自然公園のひめさゆり群生地は、7ヘクタールに約100万本のひめさゆりが自生する国内最大規模の群生地。緑の木々に囲まれた群生地は入口の木道を進むとパッと視界が開け、一面にひめさゆりのピンク色が広がります。高原の風にそよぐひめさゆりの花はとて美しく可憐です。

南郷地域
〔MAP/C-1〕



南郷スキー場ゲレンデ

-なんこうすきーじょうげれんで-

- 〔所〕南会津町界字湯の入293
- 〔問〕南郷観光センター TEL.0241-64-5811
- 南郷総合支所振興課 TEL.0241-72-2900
- 〔P〕25台

高清水自然公園よりも約1週間早咲きです。

南郷地域
〔MAP/C-1〕



美しい山々

緊急連絡先

南会津警察署 TEL.0241-62-1140
南会津消防本部 TEL.0241-63-3119



東北百名山 会津百名山 新うつくしま百名山

尾瀬国立公園 田代山・帝釈山

・おせこくりつこうえんたしるやま・たいしゃくさん・

館岩地域

〔高〕 1,971m

〔MAP/B-4〕

〔時〕 登山時間：猿倉登山口から3時間30分

〔P〕 50台程度（猿倉登山口）／トイレ猿倉登山口・頂上に有
田代山の山頂湿原は、尾瀬国立公園の特別保護地区に指定されています。夏には、チングルマ、また季節ごとにイワカガミ、ニッコウキスゲ、タテヤマリンドウなど約400種にもおよぶ高山植物を楽しむ事ができます。近くに、会津駒ヶ岳、燧ヶ岳、日光連山、遠くには、飯豊連峰、吾妻連峰の雄大な眺望も魅力です。



国指定天然記念物

駒止湿原

・こまとしつげん・

田島地域

〔回〕 駒止湿原案内の会 TEL.0241-66-2286(事務局：渡部) 〔MAP/C-2〕

田島観光センター TEL.0241-62-3000

〔期〕 5月下旬～10月31日 〔P〕 30台／トイレ有

駒止湿原は、大谷地・白樺谷地・水無谷地の三谷地からなる湿原で、春から夏にかけてミスバショウ・ワタスゲ・ニッコウキスゲなど、秋には360度に広がる紅葉の絶景を楽しむことができます。



長卸山

-ながおろしやま-

高 1,068m

時 登山時間: 2時間30分(車道歩き20分含む)

P 10台程度/トイレ無

長卸山は、木賊温泉から手軽に登れる山です。長卸山登山口駐車場から出発し、山頂を目指します。春は、タムシバやムラサキヤシオツツジ、イワウチワなどが見られます。早春なら、木々の隙間から会津駒ヶ岳の真っ白な姿が望めます。山頂から下って行くと、室山熊野神社へ続き、長い階段を下って橋を渡ると車道に出ます。残り20分は、車道を通り長卸山登山口駐車場に到着します。

館岩地域

[MAP/B-3]



会津百名山

新うつくしま百名山

大嵐山・湯ノ倉山

-おおあられやま・ゆのくらやま-

高 大嵐山: 1,635m/湯ノ倉山1,343m

時 登山時間: 5時間20分

P 5~6台/トイレ無

湯ノ花温泉から林道を1.5km入ると駐車場があります。登山口を抜け、スギ林を登って、滝沢を横切ります。サワグルミやカエデ類が多く、新緑と紅葉が美しいコースです。春は、アズマシャクナゲやタムシバ・ニリンソウ・イワウチワなどが見られます。大嵐山山頂からは、会津駒ヶ岳、三ツ岩岳などが一望出来ます。下山し、湯ノ倉山への分岐を左に折れ、湯ノ倉山頂を目指します。山頂からは、湯ノ岐川沿いの集落が見下ろせます。登山道に戻ると、二荒山神社があり、かつて農民歌舞伎が行われた湯ノ花の舞台もご覧いただけます。

館岩地域

[MAP/C-3]



会津百名山

尾白山

-おしろやま-

高 1,398m

時 登山時間: 4時間40分

P 宮沢登山口3台程度・小塩登山口3台程度/トイレ無

伊南地域のシンボルの山。かつて山頂には郷土一ノ宮(現・香取神社)が祀られ、伊南郷の雨乞いが執り行われた神聖な山。尾根道から眼下に広がる町並みと伊南川が望めます。また、美しいブナの森林が観賞でき、タムシバ、アズマシャクナゲなど季節によって可憐な花々が咲いています。山頂からは北に大博多山、東にトンガリの唐倉山、南に三ツ岩岳など会津の山々が眺望できます。宮沢登山口からの入山がおすすめです。

伊南地域

[MAP/B-2]



会津百名山

新うつくしま百名山

大博多山

-たいはたやま-

高 1,315m

時 登山時間: 3時間45分

P 5台程度/トイレ無

地元では「でえはたやま」と呼ばれ親しまれています。山頂には一等三角点が設置され、ブナをはじめとした森と展望が魅力の山です。北に志津倉山、博士山、磐梯山、東に唐倉山、七ヶ岳、西に会津朝日岳、南に会津駒ヶ岳、三ツ岩岳など360度大パノラマで会津の山々が望めます。南会津町の一等三角点は七ヶ岳と大博多山のみです。

伊南地域

[MAP/B-2]



東北百名山

会津百名山

新うつくしま百名山

三ツ岩岳・窓明山

-みついわだけ・まどあけやま-

高 三ツ岩岳2,065m/窓明山1,842m

時 登山時間: 6時間50分(窓明山縦走コースは8時間20分)

P 20台程度/トイレ無

三ツ岩岳の名の由来は、山頂付近にある三つの岩。三ツ岩岳から窓明山に至る稜線に湿原が点在し、高山植物が豊富に分布しています。サンカヨウ、ツバメオモト、シラネアオイなど季節によって可憐な花々が咲いています。また、美しいブナの原生林をはじめとした広葉樹の森が広がっています。山頂からは会津・日光・那須の山々が一望できます。高低差1,300m、歩行距離約6kmの厳しいコースです。自分の体力、体調に合わせて登山してください。

伊南地域

[MAP/A-3]



会津百名山

新うつくしま百名山

唐倉山

-からくらやま-

高 1,175m

時 登山時間: 2時間50分

P 15台程度/トイレ無

唐倉山は、古くはイザナギ・イザナミノミコトが祀られていたと伝えられ、修験者や参拝者が盛んに登った霊山です。登山道は、一部中腹から山頂まで急峻で細い尾根伝いを歩きます。危険な箇所もあり、尾根に出ると、そこからの眺めは壮観で、燧ヶ岳から会津駒ヶ岳の連山、大博多山から丸山、遠くは奥境の田代山・帝釈山など会津の山々を望むことができます。

南郷地域

[MAP/C-2]



会津百名山

新うつくしま百名山

斎藤山

-さいとうさん-

高 1,278m

時 登山時間: 5時間(登りを雷神様ルート、下りを早生栗ルートとした場合)

P 長野林業研修センター90台/トイレ無

南会津町長野地区のシンボルの存在の山です。重量感のある尾根を持ち、どっしりと構えた貫禄のある山容です。地域住民が「丸」となって登山道の整備や、野鳥の森の整備(緑の少年団が巣箱の設置など)を行っているため、非常に登りやすく、初心者にも安心して楽しめる山となっています。また、会津鉄道会津長野駅から徒歩で山登りを始めることができることも魅力です。ルートは、雷神様・早生栗(わせぐり)の2つがあり、どちらから登っても見晴台で合流し、山頂を目指します。

田島地域

[MAP/E-2]



日本百名山

東北百名山

会津百名山

新うつくしま百名山

荒海山

-あらかいさん-

高 1,581m

時 登山時間: 5時間30分

P 5台程度/トイレ無

日本海と太平洋への流れの分水嶺となっている福島県と栃木県の県境尾根の一角です。日本有数の大河である阿賀野川水系の最上部に位置付けられる荒海川を遡り、アスナロを散見する尾根を登って眺望が素晴らしい山頂に至ります。奥深い仙境で、四季折々の豊かな表情を見せる名峰です。また、荒海山登山口へ向かう途中の龍神滝・釜滝は必見のビューポイントです。

田島地域

[MAP/C-4]



日本百名山

東北百名山

会津百名山

新うつくしま百名山

七ヶ岳

-ななつがたけ-

高 1,636m

時 登山時間: 5時間

P ①10台程度②1000台程度/トイレ①無 ②有

①…黒森沢登山口 ②…たかつえ登山口

その名の通り、七つの峰が連なる山です。黒森沢登山口から登っていくと存在感のある護摩滝を見ることが出来ます。たかつえ登山口より高倉山に達すると登山道らしい細い道となり、6月中旬には、ドウダンツツジの群生が楽しめます。また、山頂からは、那須・男鹿山塊、会津駒ヶ岳、燧ヶ岳などの山々が一望でき、360度のパノラマを楽しむことが出来ます。

田島地域

館岩地域

[MAP/C-3]

体験



南会津アロマ蒸留体験スタディツアー

- みなみあいづあろまじょうりゅうたいけんすたいていツアー -

(要予約) 田島地域

所 南会津町田島字中町甲3947

問 (株)一十八日南会津オフィス TEL.050-1807-3591

営 10:00~17:00

場 会津田島駅近郊※開催回により異なります。詳しくは公式サイトをご覧ください。

料 日帰り5,500円、1泊2日16,500円

休 不定休(開催は5月下旬~11月上旬)※詳しくは公式サイトをご覧ください。

<http://18th.co.jp/aromatour>

南会津の豊かな自然を満喫しながら、精油生産の取り組みに触れる事が出来るアロマ蒸留体験スタディツアー。森の散策や自社のアロマ蒸留所での製造体験をはじめ、季節ごとに様々なアクティビティを用意しております。



そば打ち体験

- そばうちたいけん -

田島地域

(要予約)

所 南会津町田島字東町甲2860

問 紀木工所 TEL.0241-62-0223

営 要問合せ 場 木地屋そば道場

料 2,500円 P 5台

木工所の優しい店主さんが、おいしいお蕎麦を打てるように丁寧に教えてくれます。月会費2,000円を支払うと月に何度も通うことができます。(材料は持参です)



高畑わらび園

- たかはたわらびえん -

伊南地域

所 南会津町大桃字一の間々20-3(高畑スキー場内)

問 伊南観光センター TEL.0241-64-5711

期 5月中旬~6月下旬(水、土、日曜日開園)

営 8:00~12:00

※料金についてはお問合せください

P 600台

残雪の山々を望みながら、山菜採りを満喫できます。



藤生わらび園

- どうにゅうわらびえん -

田島地域

所 南会津町藤生地内

問 商工観光課 TEL.0241-62-6200

期 5月下旬~7月上旬

※営業日・料金についてはお問合せください。

P 150台

雄大な高原の風景の中、ひと山すべて山菜採り放題。ワラビ、ウド、ミズナ、ウルイ、ゼンマイ、フキなどの山菜や山野草と出会えます。



まちなかガイド

- まちなかがいど -

田島地域

所 南会津町会津田島駅周辺

問 南会津町観光物産協会 TEL.0241-62-3000

期 通年(1週間前までに申込、内容等要相談)

料 10名あたりガイド1名につき1時間2,000円

(以後1時間ごとに1,000円)

国指定重要無形民族文化財の会津田島祇園祭や福島県指定史跡鴨山城等に訪れる観光客の皆様へ、まちの案内人の会のガイドが案内いたします。

会津田島祇園祭まちなかガイド、鴨山城まちなかガイド等がありますので、ご要望に応じて案内致します。



会津高原たかつえカントリークラブ

- あいづこうげんたかつえかんとりーくらぶ -

館岩地域

所 南会津町八木ノ沢16 問 TEL.0241-78-3191

期 4月下旬~11月中旬 営 8:00~17:00 休 シーズン中無休(冬期間閉鎖)

P 200台 早朝プレー・アフタヌーンプレー(要予約)

雄大な会津高原の自然の中、山々にこだまする打球音、すべてはそこから始まり、プレイヤーを魅了します。大自然に囲まれたコースで、ゆとりとくつろぎのゴルフライフをご堪能ください。



会津高原アクティビティ

- あいづこうげんあくていびてい -

館岩地域

所 南会津町高杖原地内 問 会津アストリアホテル TEL.0241-78-2241

<http://www.aizu-kougen.jp/enjoy-zip#>

> おもしろ体験館(要予約)

営 10:00~16:00 場 おもしろ体験館 料 500円~1,000円 休 不定休 P 20台

木の実や枝などの素材を使った自然工作が人気。押し花キーホルダー、手作りキャンドルは大好評です。

> ジップライン(要予約)

期 4月下旬~11月上旬 料 お一人様/3,500円(保険料込)

休 火曜日(夏休み期間は除外) P 3,000台

50m~150mほどのワイヤーコース6コースを滑車で滑り降ります。家族や仲間・他人同士が冒険隊となり、スリルのある2時間を専門ガイドが、ご案内します。ご家族又は他者との一体感がZIPLINEにとって大切な部分であり、絶叫系に加え、思い出深い体験となります。

> たかつえスノーキャットツアー

場 会津高原たかつえスキー場 料 1回 4,000円 期 1月下旬~3月中旬 P 3,000台

たかつえスキー場山頂標高1,700mへ雪上車「レッドブリザード号」でご案内します。大自然が作り出す、樹氷・霧氷の鑑賞と360°の大パノラマからは日本百名山も見渡せます。

釣り



伊南川

溪流会津ルアー&フライ特設釣り場

田島地域

-けいりゅうあいつるあー&ふらいとくせつつりば-

所 南会津町丹藤地内 問 南会東部非出資漁業協同組合 TEL.0241-67-4555
期 4月1日～9月30日 場 田島地区本流 丹藤橋上下流

鮎釣り

伊南地域 南郷地域

所 南会津町山口字堀田770-1 期 7月中旬～ ☆河川/伊南川
問 南会西部非出資漁業協同組合 TEL.0241-72-2110
所 下郷町大字豊成字下モ6370 期 6月下旬 ☆河川/阿賀川
問 南会東部非出資漁業協同組合 TEL.0241-67-4555

田島地域

※詳しくはお問合せください。

溪流釣り

南会津全域

期 期間4月1日～9月30日
所 南会津町山口字堀田770-1 ☆河川/保城川・鱒沢川・湯ノ枝川・西根川・鎗岩川
問 南会西部非出資漁業協同組合 TEL.0241-72-2110
所 下郷町大字豊成字下モ6370 ☆河川/水無川、阿賀川、荒海川、桧沢川
問 南会東部非出資漁業協同組合 TEL.0241-67-4555

ヤマメ釣り

館岩地域

問 たのせふるさとづくり会 TEL.0241-78-2527
期 5月1日～9月末 場 たのせ特別漁区

キャンプ

うさぎの森 オートキャンプ場

田島地域

[MAP/D-2]

-うさぎのもりおーときゃんぷじょう-

所 南会津町系沢字西沢山3692-20
期 4月下旬～11月上旬 P 40台
問 会津山村道場 TEL.0241-66-2108
https://aizu-sanson.com/sisetu_camp/

しらかば公園

館岩地域

[MAP/B-3]

-しらかばこうえん-

所 南会津町湯ノ花1389
期 4月下旬～10月下旬 P 70台
休 シーズン中は火曜日
問 しらかば公園 TEL.0241-78-2028

久川ふれあい キャンプ場

伊南地域

[MAP/B-2]

-ひさかわふれあいきゃんぷじょう-

所 南会津町青柳字滝倉1080-1
期 4月下旬～11月上旬 P 30台
問 伊南観光センター TEL.0241-64-5711

せせらぎオートキャンプ場 Red Bean

伊南地域

[MAP/B-3]

-せせらぎおーときゃんぷじょうれっどびーん-

所 南会津町大桃字平沢山内
期 5月下旬～11月上旬 P 20台
問 高畑スキー場 TEL.0241-76-2231
<https://redbean-camp.com/>



うさぎの森オートキャンプ場

スキー&スノーボード



南郷スキー場

たかつえスキー場

館岩地域

[MAP/C-3]

-たかつえすきーじょう-

所 南会津町高杖原535 問 TEL.0241-78-2220
営 12月下旬～3月下旬 P 1,500台
<http://takatsue.jp/>

高畑スキー場

伊南地域

[MAP/B-3]

-たかはたすきーじょう-

所 南会津町大桃字一の間々20-3 問 TEL.0241-76-2231
営 12月下旬～3月下旬 P 800台
<https://www.takahata-ski.net/>

南郷スキー場

南郷地域

[MAP/C-1]

-なんこうすきーじょう-

所 南会津町界字湯の入293 問 TEL.0241-73-2111
営 12月下旬～3月下旬 P 300台
<http://www.nango-ski.com/>

だいらスキー場

田島地域

[MAP/C-2]

-だいらすきーじょう-

所 南会津町針生字屋滝山857-150 問 TEL.0241-64-2121
営 12月下旬～3月下旬 P 1,000台
<http://daikura.net/>



御蔵入三十三観音

会津の三十三観音めぐり～巡礼を通して観た往時の会津の文化～が、平成28年4月25日に日本遺産に認定されたことにより、御蔵入三十三観音も注目を浴びています。御蔵入とは、江戸時代の幕府直轄領の呼称。御蔵入三十三観音は西国札所をまねて、元禄11年(一六九八年)に、地元農民らによって制定されました。御蔵入三十三観音の中から南会津町にある20の観音様をご紹介します。

御蔵入三十三観音及び永田西国三十三観音は、地域の方が長い間大切に守り続けてきました。参拝の際には地域の方々のご迷惑にならないよう、しっかりとマナーを守りましょう。

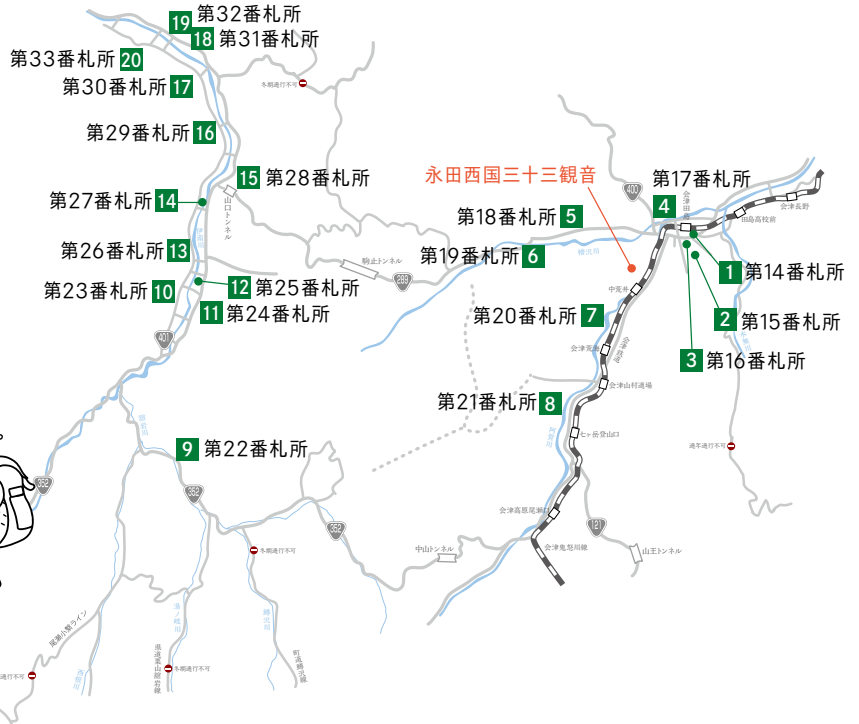

永田西国三十三観音 田島地域
・ながたさいこくさんじゅうさんかんのん・

㊦ 南会津町永田地区 ㊧ 田島観光センター TEL.0241-62-3000 ㊨ 20台
南会津町永田地区の鷲山の山腹に、三十三体の観音様がおよそ1kmの山道に沿って並んでおり、山道を一周すると西国三十三観音を巡礼した時と同じ功德があると伝えられています。



1 第14番札所 田島 薬師寺
如意輪観音菩薩
㊦ 南会津町田島字本町甲3872-1 (本大屋台格納庫付近です。) ㊨ 有



2 第15番札所 田島 徳昌寺
聖観音菩薩
㊦ 南会津町田島字寺前2970 ㊨ 有



3 第16番札所 田島 慈恩寺
千手観音菩薩
㊦ 南会津町田島字後原甲3707 (役場前通りです。) ㊨ 有



4 第17番札所 高野 薬師寺観音堂
馬頭観音菩薩
㊦ 南会津町高野字岩下地内 ㊨ 無



5 第18番札所 帯沢 常楽院観音堂
聖観音菩薩
㊟ 南会津町金井沢地内
(国道沿いにあります。) **P**無



6 第19番札所 大豆渡 南泉寺観音堂
聖観音菩薩
㊟ 南会津町静川地内(階段がなく、急な山を登る
ため登山靴等をおすすめします。) **P**無



7 第20番札所 川島 岩戸堂
聖観音菩薩
㊟ 南会津町藤生地内(階段がなく、急な山を
登るため登山靴等をおすすめします。) **P**無



8 第21番札所 糸沢 龍福寺
馬頭観音菩薩
㊟ 南会津町糸沢字居平1880 **P**有



9 第22番札所 塩ノ原 泉光寺
千手観音菩薩
㊟ 南会津町塩ノ原528 **P**無



10 第23番札所 小塩 観音堂
如意輪観音菩薩
㊟ 南会津町小塩地内 **P**無



11 第24番札所 古町 善導寺栄耀堂
千手観音菩薩
㊟ 南会津町古町字居平73 **P**有



12 第25番札所 古町 照国寺
聖観音菩薩
㊟ 南会津町古町字小沼2025 **P**有



13 第26番札所 青柳 青柳堂
聖観音菩薩
㊟ 南会津町青柳地内 **P**無



14 第27番札所 大橋 清水堂
千手観音菩薩
㊟ 南会津町大橋地内 **P**無



15 第28番札所 山口 山崎堂
如意輪観音菩薩
㊟ 南会津町山口地内(急な石段有・
郵便局が目印です。) **P**無



16 第29番札所 鶴巢 松誉堂
准胝観音菩薩
㊟ 南会津町鶴巢地内(道幅はかなり狭く、
すれ違いができません。) **P**無



17 第30番札所 小野島 岩戸堂
聖観音菩薩
㊟ 南会津町小野島地内(蛇・アブに
注意が必要です。) **P**無



18 第31番札所 富山 富山堂
聖観音菩薩
㊟ 南会津町富山地内 **P**有



19 第32番札所 下山 観音堂
聖観音菩薩
㊟ 南会津町下山地内 **P**無



20 第33番札所 和泉田 泉光堂
千手観音菩薩
㊟ 南会津町和泉田地内 **P**無

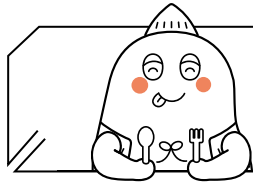

おいしく食べよう

ごはんやさん



無水チキンカレー



もやしラーメン



正油ラーメン



焚く蔵中華そば

CAFE JI MAMA 田島地域
 -かふえ じーまま- [MAP/拡大図]

所 南会津町田島字上町甲4004
 問 TEL.0241-62-8001
 営 10:00~18:00(LO17:30) P5台
 休 月・火曜日(臨時休業あり) P5台
<https://ji-mama.com/>

星善 田島地域
 -ほしぜん- [MAP/拡大図]

所 南会津町田島字後原甲3743-4
 問 TEL.0241-62-4121
 営 11:00~18:30 (休)月曜日 P3台
 ※現在休業中。営業開始日はお問合せください。

味の食卓 はだかや 田島地域
 -あじのしょくたく はだかや- [MAP/拡大図]

所 南会津町田島字東荒井37
 問 TEL.0241-62-1884
 営 月~土 11:00~22:00
 日 11:00~21:00
 (休)不定休 P50台

麺や 焚く蔵 田島地域
 -めんや たくぞう- [MAP/拡大図]

所 南会津町田島字行司83
 問 TEL.0241-64-8835
 営 11:00~14:00/17:00~21:00
 (休)木曜日 P30台



もやしあんかけラーメン



イタリアンラーメン



ネギタン塩



スーラーメン

アルカディア 田島地域
 -あるかでいあ- [MAP/D-3]

所 南会津町滝原字恋路川端1779
 問 TEL.0241-66-2478
 営 11:00~14:00
 (休)火・水曜日 P10台

レストラン ヴォーノ 田島地域
 -れすとらん う'おーの- [MAP/拡大図]

所 南会津町田島字後町甲3973-1
 問 TEL.0241-62-5757
 営 10:00~15:30(LO15:00)
 10:00~15:00(LO14:30)12月~3月
 (休)水曜日 P駅前駐車場 50台

焼肉 会津清香園 田島地域
 -やまにく あいづせいこうえん- [MAP/拡大図]

所 南会津町田島字元八幡甲327-2
 問 TEL.0241-62-2629
 営 17:00~22:00
 (休)月曜日(祝日の場合変更あり) P15台

菜華楼 田島地域
 -さいかろう- [MAP/D-2]

所 南会津町中荒井字上平1775
 問 TEL.0241-62-5280
 営 平日 昼11:00~14:00/夜17:30~21:00
 土日祝 昼11:00~14:30/夜17:00~21:00
 (LO20:30) (休)水曜日 P10台



ロース味噌かつ定食



ソースカツ丼



辛みそラーメン



ラーメン

会津味処 富じ亭 田島地域
 -あいづあじどころ ふじてい- [MAP/拡大図]

所 南会津町田島字東荒井26-3
 問 TEL.0241-62-2555
 営 11:00~21:00
 (休)無 P30台
<http://www.fujitei.com/>

かねまる食堂 館岩地域
 -かねまるしょくどう- [MAP/B-3]

所 南会津町松戸原313
 問 TEL.0241-78-2055
 営 10:30~19:00(LO18:30)
 (休)不定休 P5台

中華料理 一道 伊南地域
 -ちゅうかりょうり いちどう- [MAP/B-2]

所 南会津町古町字小沼1951
 問 TEL.0241-76-2352
 営 11:00~14:00/17:00~22:00
 (休)木曜日 P10台

古町温泉 赤岩荘 伊南地域
 -ふるまちおんせん あかいわそう- [MAP/B-2]

所 南会津町古町字太子堂186-2
 問 TEL.0241-76-2833
 営 11:00~ (休)水曜日 P30台
<http://www.sayurinosato.co.jp/akaiwa/index.php>



シェフおまかせメニュー



トマトラーメン

ゲストハウス ダーラナ 南郷地域
 -げすとほうす だーらな- [MAP/C-2]

所 南会津町東字居平426-1
 問 TEL.0241-72-2838 ※完全予約制
 営 11:30~14:30
 (休)火・水・木曜日 P5台
<http://dalarna.jp/>

道の駅 きらら289 南郷地域
 -みちのえき きららにーぼーきゅー- [MAP/C-2]

所 南会津町山口字橋尻1
 問 TEL.0241-71-1289
 営 平日11:00~LO14:00 土曜日11:00~LO19:00
 日曜日11:00~LO18:00 P56台
<https://www.kirara289.jp/meal/>

※営業日等、変更がある場合がございます。
 事前にご確認ください。

自慢の味をご賞味ください **おそばやさん**

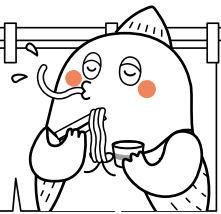

会津味処 富じ亭 田島地域

- あいつあじどころ ふじてい -
 所 南会津町田島字東荒井26-3
 問 TEL.0241-62-2555
 営 11:00~21:00
 休 無
 P 30台
<http://www.fujitei.com/>



蕎麦 柏屋 田島地域

- そば かしわ戸 -
 所 南会津町田島字後町甲3972-6
 問 TEL.0241-62-0348
 営 11:30~15:00(LO14:30)
 17:30~19:00(要予約)
 休 不定休
 P 駅前駐車場 利用可能



蕎麦 みやもり 田島地域

- そば みやもり -
 所 南会津町田島字西番場甲361
 問 TEL.0241-62-3070
 営 11:00~15:00
 休 不定休
 P 5台



荒海農産物直売所 田島地域

- あらかいのうさんふつちよくばいじょ -
 所 南会津町中荒井字上平79
 問 TEL.0241-62-1107
 営 11:00~15:00/11:00~14:00(冬期間)
 休 不定休
 P 10台



おり田 田島地域

- おりた -
 所 南会津町滝原字向原123-1
 問 TEL.0241-66-2887
 営 11:00~14:00
 休 不定休
 P 10台



手打ちそば 清水荘 田島地域

- てうちそば しみずそう -
 所 南会津町針生字宮ノ下1137
 問 TEL.0241-64-2144
 営 土・日・祝 11:00~15:00(平日は要予約)
 休 不定休
 P 5台



道の駅「番屋」 館岩地域

- みちのえきばん戸 -
 所 南会津町番屋4
 問 TEL.0241-78-2785
 営 9:00~16:30
 休 火・木曜日(12月29日~1月1日休業)
 P 30台、大型2台、身障2台
<https://tateiwa-nousan.jp/banya.html>



滝音 館岩地域

- たきね -
 所 南会津町湯ノ花961
 問 TEL.0241-78-2524
 営 11:00~15:00(完全予約制)
 休 不定休
 P 2台



いせや食堂 館岩地域

- いせやしよくどう -
 所 南会津町湯ノ花243
 問 TEL.0241-78-2757
 営 11:00~17:00
 休 不定休
 P 5台



そば処曲家 館岩地域

- そばどころまがり戸 -
 所 南会津町前沢831
 問 TEL.0241-78-2340
 営 10:30~16:00(4月~11月中旬)
 休 月・水曜日(冬期間休業)
 P 20台
<https://tateiwa-nousan.jp/magariya.html>



清水屋旅館 伊南地域

- しみずりやかん -
 所 南会津町耻風字山先616-8
 問 TEL.0241-76-2130
 営 要予約(5日前まで)
 休 不定休
 P 7台
<http://www.shimizuyaryokan.com/>



道の駅 きらら289 南郷地域

- みちのえき きららにーぼーきゅー -
 所 南会津町山口字橋尻1
 問 TEL.0241-71-1289
 営 平日11:00~LO14:00
 土曜日11:00~LO19:00
 日曜日11:00~LO18:00
 P 56台
<https://www.kirara289.jp/meal/>

南会津のおそばが
おいしい理由は？



答えは…



※営業日等、変更がある場合がございます。
事前にご確認ください。

おみ

赤かぶ漬け

- あかかぶづけ -

館岩地域

☎ 南会津町宮里字板橋1936
 ☎ (有) 平野物産店 TEL.0241-78-2532
 ☎ 8:30~17:00 ㊟秋~冬 ㊟無休
 ※冬期間は自宅に声を掛けてください。
<https://akakabu.net/>

会津伝統野菜の1つである「館岩赤かぶ」を甘酢漬けにしたものです。甘酸っぱい味わいとカリッとした食感が特徴で、お土産品としても人気があります。



酒粕生キャラメル

- さけかすなまきらめる -

南郷地域

☎ 南会津町大新田字松原上1041
 ☎ 月見屋菓子店 TEL.0241-72-2056
 ☎ 8:00~18:30 ㊟通年 ㊟元日のみ休業

地元産の牛乳、はちみつをふんだんに使用した生キャラメル。お土産、ご贈答に大変好評を得ています。地酒花泉の酒粕が入った酒粕生キャラメルが一番人気です。



手打ち生そば

- てうちまそば -

田島地域

☎ 南会津町田島字田島柳6-1
 ☎ (株) 奈良屋 TEL.0241-62-0156
 ☎ 8:00~17:00 ㊟通年 ㊟土・日・元日
 URL <http://www.naraya-soba.com/>

自社製粉の国内産粗挽きそば粉を使用した手打ちそばです。生そばならではのコシと新鮮なそばの風味をお楽しみいただけます。地方発送はクール便でお届けいたします。



いいなもち

- いいなもち -

伊南地域

☎ 南会津町古町字馬乗馬場66
 ☎ (有) 伊南の郷 TEL.0241-76-2588
 ☎ 8:00~17:00 ㊟11月~3月 ㊟土・日・祝日
<https://www.aizu-ina.com/>

あしたいいことあるといいなあ〜。自社栽培の「こがねもち」100%使用。きねつきだからコシがあります。定番から変わり種まで豊富な種類を取り揃えています。

まるごと会津食べる生乳ヨーグルト

- まるごとあいつたべるせいにゆうよーぐると -

南郷地域

☎ 南会津町大橋字船場1136
 ☎ (有) 角田ミルクプラント TEL.0241-72-2342
 ☎ 8:00~17:00 ㊟通年 ㊟日曜日・祝日
<http://tsunodamilk.jp/>

生乳を100%使用したヨーグルト。「たべる牛乳」というネーミングのとおり、原料は生乳と砂糖、ヨーグルト菌、ゼラチンです。なめらかな口当たりとやわらかい酸味が特徴です。



あやこがね味噌

- あやこがねみそ -

田島地域

☎ 南会津町田部字八幡前60
 ☎ (株) 土っ子田島farm TEL.0241-62-0116
 ㊟通年 ㊟土・日・祝日
<https://tutikko.com/>

地元の農家が手作りで作る昔ながらの味噌です。原材料には会津産の「あやこがね大豆」と自家栽培の「ひとめぼれ」で作る糀など素材にもこだわっています。昔ながらの懐かしい味の特徴のお味噌を是非ご賞味ください。全国発送も行っていますので、お気軽にご連絡ください。



やげ



南会津町のオンラインショップ

MINAMIAIZU iimono

<https://minamiaizu.shop>

南会津いいもの



尾瀬味噌

-おせみそ-

☎ 南会津町高杖原328

☎ (有) 亀屋 TEL.0241-78-2210

☎ 8:00~17:00 ㊟ 通年

http://www.ozemiso.com/index_pc.htm

亀屋の味噌は、大自然の中でじっくりねかせて造っています。昔からの味噌の作り方を守って醸造し、自然発酵でねかせておりますので、日持ちも良く味噌の風味、香りも高い一品です。

館岩地域

銘菓 嶋山

-めいか しぎやま-

☎ 南会津町田島字谷地甲7

☎ 御菓子司 三浦屋 TEL.0241-62-0131

☎ 10:00~18:30 ㊟ 通年 ㊟ 月・火曜日

サプレーの味を生かし「白あん」「良質バター」「卵」「クルミ」「レーズン」をたっぷりを使った、どこか懐かしいお菓子です。

田島地域

南郷トマトジュース100%「夏秋」

-なんこうとまとじゅーす100%ばーせんと「かしゅう」-

南郷地域

☎ 南会津町山口字村上812

☎ 南郷まるっとまどSHOP TEL.0241-71-8688

☎ 9:00~17:00 ㊟ 通年

㊟ 日曜日

採れたてトマトの酸味やうまみ、栄養素を余さず活かしたトマトジュース。無添加なので、開栓後は冷蔵貯蔵で品質に問題はございませんが、冷蔵庫を頻繁に開け閉めする場合はできるだけ早めに飲み切ることをオススメしております。



三本指

-さんぼんゆび-

☎ 南会津町古町字居平28-9

☎ 阿久津製菓 TEL.0241-76-2126

☎ 8:00~17:00 ㊟ 通年 ㊟ 不定休

創業から約100年、当時より作られてきた伝統菓子。こしあんを柔らかなお餅で包んだ菓子で、三本の指で作られているために名がつけられました。もちもちで柔らかな食感をお楽しみください。

伊南地域

はなまめ甘露煮

-はなまめかんるこ-

☎ 南会津町関本字下休場754-1

☎ (株) 会津物産 TEL.0241-66-2232

☎ 9:00~17:00 ㊟ 通年

㊟ 土・日曜日・12/31~1/3

<https://aizukinokoya.base.shop/>

昔ながらの手法で手間ひまを惜しまず、素材そのものの味を大事にしています。

田島地域

ジャージースコーン

-じやーじーすこーん-

☎ 南会津町田島字上町甲4004

☎ CAFE JI MAMA TEL.0241-62-8001

☎ 10:00~18:00 ㊟ 通年

㊟ 月・火曜日(臨時休業あり)

<https://ji-mama.com/>

国内でも珍しいジャージー牛の搾りたてをそのまま殺菌・発酵させたチーズのような濃厚な味わいのヨーグルトと会津地鶏卵を使用し、素材の味わいを最大限に引き出しました。

田島地域



ラッテダロマと和製油セット

一十八日

-じゅうはちにち-

所 南会津町田島字中町甲3947 (南会津オフィス)

TEL.050-1807-3591

営業 10:00~17:00 (休) 不定休 (P) 2台

https://18th.co.jp/

『一十八日』(じゅうはちにち)という名前の由来は、その文字を縦に並べると『香』という字になります。初めての香のプレゼントには、コロンとかわいい木製のディフューザーと和のエッセンシャルオイルのセットがおすすめです。※和製油の種類は選ぶことができます。

田島地域

[MAP/拡大図]



ラトル

マストロ・ジェツペット

-ますとろ・じえつぺと-

所 南会津町田島字宮本東33-1 (きとね内)

TEL.0241-62-1600

営業 10:30~15:00 (休) 水・日曜日・祝日

https://www.mastrogepetto-jp.com/

マストロ・ジェツペットのおもちゃは、すべて南会津地域で製造されています。おもちゃに使用している木材はそれぞれの木が持つ「温もり・手触り・色・重さ・香り・音」の特徴を生かすように商品開発のときに木材選びをしています。また、透明感のある木肌は絹のような優しい手触りで、比重の高い木のため赤ちゃんが噛んでもポロポロ取れたり、ささくれを起こすことはない良材なので安心してご使用いただけます。

田島地域

[MAP/拡大図]



もくロック

木の店 ステラ

-きのみせ すてら-

所 南会津町川島字土橋1205

TEL.0241-62-0128

営業 10:00~16:00 (休) 不定休 (P) 5台

https://www.sutera-w.com/

奥会津の森で育った原木を里でゆっくり自然乾燥させて家具などを作っています。樹齢300年以上の木を使った家具は木目も形も世界にひとつだけのオンリーワン商品です。

※お問合せをしてからお越しください。

田島地域

[MAP/D-2]



工芸品



ビーンズトレー



会津木綿バッグ



鹿革と会津木綿のサコッシュ

まこりの店 (株式会社オグラ)

-まこりのみせ-

所 南会津町岩下93

TEL.0241-78-5039 営業 10:00~16:00

(休) 水・木曜日 (P) 30台

https://www.lc-ogura.co.jp/

「素材から全行程が全て国産」という職人のプライドと思いが詰まった逸品です。可愛らしいそら豆のフォルムにこだわりの木材のあたたかみ。丁寧な暮らしにぴったりのトレイです。国産広葉樹を扱い、木材製造から家づくり、注文家具の製造と販売や木工講座の開催まで幅広く木を扱っています。

磐岩地域

[MAP/C-3]

会津木綿手づくり工房 MON&MARI

-あいつもめんてづくりこうぼうもんあんどもり-

所 南会津町古町字中川原1170-11

TEL.080-3085-8613

営業 10:00~15:30/10:30~15:00(冬期) (休) 不定休 (P) 2台

https://monmari.business.site

会津木綿をたくさんの人に使って欲しいという思いから、ひとつひとつ心を込めて手作りにしています。伝統工芸品というどうしても昔ながらの...というイメージがありますが、伝統を大切にしつつ、時代に合った、誰もが気軽に持てる・身につけられる商品開発を目指しています。

※ご来店の際は事前のご連絡をお願いいたします。

伊南地域

[MAP/B-2]

おぜしかプロジェクト

-おぜしかふるじえくと-

所 南会津町古町字中川原50

TEL.080-5604-3985

営業 問合せください (休) 不定休 (P) 無

会津で駆逐、捕獲された鹿や猪の皮をなめし革にし、地域の産品になるようなものづくりをしています。ワークショップやイベント出展も行っています。製品は道の駅等でご覧ください。

※工房での展示販売は行っていません。

伊南地域

[MAP/B-2]



みなみあいづ

森と木の情報・活動ステーション

「まよね」

-みなみあいづもりとまよねのじょうぼう・かつどうすてーしょん「まよね」-

所 南会津町田島字宮本東33番地1

TEL.0241-64-5570 営業 9:00~17:00

(休) 水曜日、12月29日~1月3日

(P) 45台

南会津町は、町のほとんどが森林で、豊かな自然と共に生きてきた地域です。豊かな自然に囲まれている尊さを知り、木や森への関心を引き出すきっかけになってほしい。と、この施設は建てられました。施設の中には、小さなお子さまも遊べる木育スペースや、町の情報などを発信する情報スペース、木材製品や森林由来の商品が展示・販売されているSHOPや、地域の皆様も気軽に集えるシェアスペース、会議や研修などが行えるまよねサロン、作業室のような雰囲気ワークスペースなどがあります。

田島地域

[MAP/拡大図]





南郷トマト

-なんこうとまと-

南会津全域

☎ 南会津町宮床字川久保4-1
 ⑧ JA会津よつば 南郷営農経済センター TEL.0241-72-3800
 ⑨ 8:30~17:00 ⑩ 7月下旬~10月上旬まで(店頭販売)
 ⑪ 4月~10月は無休、11月~3月は土日祝日

南郷トマトは、酸味と甘みのバランスが良く、身が引き締まったしっかりとした食感が特徴です。高い標高のため昼夜の気温が大きいという南会津特有の気候が「味と品質の良さ」を生み出しています。



会津田島アスパラ

-あいづたじまあすばら-

田島地域

☎ 南会津町田島字宮本東41-1
 ⑧ まちの駅 南会津ふるさと物産館 TEL.0241-63-3055
 ⑨ 8:30~17:00 ⑩ 4月上旬~8月下旬
 ⑪ 第1水曜日

昼夜の寒暖が厳しい南会津で採れるアスパラガスはみずみずしくて甘く、食感が良いのが特徴です。緑・白・紫・ピンクの4色アスパラの栽培が行われています。



館岩かぶ(赤かぶ)

-たていわかぶ(あかかぶ)-

館岩地域

☎ 南会津町福渡224
 ⑧ 会津高原たていわ農産(有) TEL.0241-78-2795
 ⑨ 10月下旬~12月上旬

会津伝統野菜の1つで300年以上前から館岩地域で栽培されてきました。肉質は緻密で貯蔵性が高いのが特徴です。



南会津町の花弁

-みなみあいづまちのかき-

南会津全域

☎ 南会津町田島字行司76
 ⑧ JA会津よつばみなみ東部営農経済センター 営農課 TEL.0241-63-1172
 南会津町では、涼涼な高原性の気候を利用して、カスミンウ、リンドウ、カラ、スターチスを中心に様々な花卉を栽培しています。

とくさんひん
とじざけ

特産品と地酒



会津酒造(株)

-あいづしゅぞう-

田島地域

[MAP/D-2]

☎ 南会津町永田字穴沢603
 ⑧ TEL.0241-62-0012 ⑨ 9:00~17:00 ⑩ 土、日、祝日
<https://www.kinmon.aizu.or.jp/>

元禄年間(1688年-1704年)に創業した古くからの酒蔵です。土蔵は、長期低温発酵には最適な環境です。水は地下40mから汲み上げた山系の超軟水です。地域の自然環境の特色をいかしながら、糖類・酸味料などを無添加で、丸みのある米本来の旨味を活かした酒造りを行っております。



開当男山酒造

-かいとうおとこやましゅぞう-

田島地域

[MAP/D-2]

☎ 南会津町中荒井字久宝居785
 ⑧ TEL.0241-62-0023 ⑨ 9:00~17:00 ⑩ 不定休
<http://otokoyama.jp/>

享保元年(1716年)創業。創始者の3代目渡部開当(わたなべはるまさ)がそのまま銘柄となっており、以来14代、300年にわたり寒冷地をいかに独自の酒造りに取り組んできました。昼夜を通じてより一層丁寧な酒造りに取り組んでいます。



国権酒造(株)

-こっけんしゅぞう-

田島地域

[MAP/拡大図]

☎ 南会津町田島字上町甲4037
 ⑧ TEL.0241-62-0036 ⑨ 9:00~18:00 ⑩ 土、日、祝日、元日
<http://www.kokken.co.jp/>

創立明治10年。厳選した酒造り用米と地元奥会津の清らかな水を仕込み水とし、米・水・麴・酵母をはじめ、すべてにこだわりをもって丁寧に仕込んでおります。「国権」と名の付く酒はすべて、お客様に喜んで飲んで頂けるよう、一本一本心をこめて造っております。



花泉酒造(株)

-はないづみしゅぞう-

南郷地域

[MAP/C-1]

☎ 南会津町界字中田646-1
 ⑧ TEL.0241-73-2029 ⑨ 8:30~17:00 ⑩ 土・日・祝日、お盆、年末年始
<https://hanazumi.ne.jp/>

大正9年創業。『地域と造り手の気持ちにこだわった酒造り』を大切に、会津産の米と地元の清水を使い、自然や風土を大切にしながら、丁寧に酒を醸しています。仕込みの特徴は『もち米4段仕込み』です。一般的な3段仕込みの後、さらにひと手間加える方法で、伝承の技を守りながらも年々進化させ、花泉ならではの旨味とコクを生み出します。皆さまに美味しいお酒をお届けできるよう、まごころを込めて造っております。



道の駅・まちの駅



道の駅たじま

-みちのえきたじま-

田島地域

[MAP/D-3]

☎ 南会津町糸沢字男鹿沼原3242-6

☎ TEL.0241-66-3333

🕒 8:00~18:00

8:30~17:00(12月~3月)

📅 無

🅐 普通40台、大型10台、優先3台

<http://michinoeki-tajima.jp/>



アスパラミックス
ソフトクリーム



道の駅番屋

-みちのえきばんぽ-

館岩地域

[MAP/C-3]

☎ 南会津町番屋4

☎ TEL.0241-78-2785

🕒 8:00~17:00

📅 火曜日・木曜日

12月29日~1月1日まで休業

🅐 普通30台、大型2台、優先2台

<https://tateiwa-nousan.jp/banya.html>



そばソフトクリーム



道の駅きらら289

-みちのえききららにーぼーきゅー-

南郷地域

[MAP/C-2]

☎ 南会津町山字橋尻1

☎ TEL.0241-71-1289

🕒 9:00~19:00

月曜日 9:00~16:00

土曜日 9:00~20:00

📅 お問合せください

🅐 普通54台、優先2台

<https://www.kirara289.jp/>



トマトソフトクリーム



まちの駅

南会津ふるさと物産館

-まちのえき みなみあいつふるさとぶつさんかん-

田島地域

[MAP/拡大図]

☎ 南会津町田島字宮本東41-1

☎ TEL.0241-63-3055

🕒 8:30~17:00

9:00~16:30(1月~2月)

📅 第1水曜日(休日の場合、別日振替)

🅐 普通42台、大型5台、優先2台



ミルクソフト



まちの駅

会津田島祇園会館

-まちのえきあいつたじまぎおんかいかん-

田島地域

[MAP/拡大図]

☎ 南会津町田島字大坪30-1

☎ TEL.0241-62-5557

🕒 9:00~16:30/喫茶10:00~16:00

(レストランは11:30~14:00)

📅 3月下旬~12月中旬 ※冬期休業

🅐 大型5台・普通50台

<http://gionkaikan.biz-web.jp/>

※レストラン利用の場合は要問合せ





日帰り温泉

大自然に囲まれた温泉にゆっくり浸かり、
頑張っている自分に癒しのご褒美を。



山口温泉 きらら289

- やまぐちおんせん きららにーばーきゅー -

南郷地域 [MAP/C-2]
☎ 南会津町山口字橋尻1
☎ TEL.0241-71-1289
☎ 10:30~19:00 / 月曜日10:30~13:30
火曜日12:00~19:00 / 土曜日10:30~20:00
(入場は終了の30分前まで) ☎ 56台
<https://www.kirara289.jp/spa/>
☐ 泉質 / ナトリウム塩化物温泉
☐ 効能 / 神経痛、筋肉痛、五十肩、運動麻痺など



湯ノ花温泉

- ゆのはなおんせん -

館岩地域 [MAP/B-3]
☎ 南会津町湯ノ花地内
☎ 館岩観光センター TEL.0241-64-5611
☎ 6:30~21:30
☎ なし ☎ 湯端の湯2台 弘法の湯1台
☐ 泉質 / 単純泉
☐ 効能 / 神経痛、筋肉痛、関節痛、消化器病
[弘法の湯・湯端の湯・天神の湯・石湯]



古町温泉 赤岩荘

-ふるまちなおんせん あかいわそう-

伊南地域 [MAP/B-2]

☎ 南会津町古町字太子堂186-2
☎ TEL.0241-76-2833
☎ 9:30~20:00 ☎ 水曜日 ☎ 30台
<http://www.sayurinosato.co.jp/akaiwa/index.php>
☐ 泉質 / 塩化物泉
☐ 効能 / 切り傷、やけど
慢性皮膚炎など



会津みなみ温泉 里の湯

- あいづみなみおんせん さとのゆ -

南郷地域 [MAP/C-2]
☎ 南会津町山口字村上798-9
☎ TEL.0241-72-2132
☎ 10:00~21:00 ☎ 不定休 ☎ 5台
☐ 泉質 / ナトリウム塩化物温泉
☐ 効能 / リウマチ、きりきず、やけど、神経痛など



たかつえ温泉 白樺の湯

- たかつえおんせん しらかばのゆ -

館岩地域 [MAP/C-3]
☎ 南会津町高杖原535
☎ TEL.0241-78-2241 ☎ 10:00~20:00
☎ 不定休 ☎ 10台
<http://www.aizu-kougen.jp/shirakaba>
☐ 泉質 / アルカリ性単純泉
☐ 効能 / 神経痛、筋肉痛、関節痛



会津高原温泉 夢の湯

- あいづこうげんおんせん ゆめのゆ -

田島地域 [MAP/D-3]
☎ 南会津町滝原字向熊久保1373-1
☎ TEL.0241-66-3131 ☎ 10:00~20:00
☎ 木曜日 ☎ 15台
<http://www.yumenoyu.com/>
☐ 泉質 / 単純泉
☐ 効能 / リウマチ、神経痛、胃腸病など



木賊温泉 岩風呂

- とくまおんせん いわふる -

館岩地域 [MAP/B-3]
☎ 南会津町木賊地内
☎ 館岩観光センター TEL.0241-64-5611
☎ 24時間
☎ なし ☎ 岩風呂5台
☐ 泉質 / アルカリ性単純泉
☐ 効能 / 神経痛、筋肉痛、関節痛、消化器病



小豆温泉 窓明の湯

- あずまおんせん まどあけのゆ -

伊南地域 [MAP/B-3]
☎ 南会津町大桃字駒ヶ嶽山10-1
☎ TEL.0241-76-3131
☎ 11:00~19:00 ☎ 木曜日 ☎ 30台
<https://madoake-aizu.com/>
☐ 泉質 / 単純泉
☐ 効能 / リウマチ、神経痛、筋肉痛など



料金については
各温泉にお問合せ
くださいだべえ~



たびやど

アイコンの説明

- Wi-Fi あり
- クレジットカード使用可
- 電子マネー使用可
- 天然温泉
- 日帰り
- ペット

※料金については、各宿泊施設へお問合せください。

丸山館

まるやまかん
 所 南会津町田島字中町甲3943
 問 TEL.0241-62-1133
 対応人数:20
 URL <http://www.maruyamakan.com/>

田島地域



和泉屋旅館

いずみやりよかん
 所 南会津町田島字上町甲4047
 問 TEL.0241-62-0048
 対応人数:40
 ペット:応相談

田島地域



田沢屋旅館

たざわやりよかん
 所 南会津町田島字本町甲3863
 問 TEL.0241-62-0424
 ペット:応相談
 URL <https://www.tazawaya-ryokan.com/>

田島地域



グリーンホテル ミナト

グリーンほてる みなと
 所 南会津町田島字西番場甲367
 問 TEL.0241-62-3711
 対応人数:60
 URL <http://www.uyou.gr.jp/greenhotel-minato/>

田島地域



ダイワリンクホテル会津田島

ダイワリンクほてる 会津たじま
 所 南会津町田島字大坪9
 問 TEL.0241-64-8777
 対応人数:113
 URL <https://daiwalinkhotels.com/>

田島地域



田舎宿ありが

いなかやどありが
 所 南会津町高野字矢萩原1044-1
 問 TEL.0241-62-0703
 対応人数:15
 ペット:応相談

田島地域



夢の湯

ゆめのゆ
 所 南会津町滝原字向熊久保1373-1
 問 TEL.0241-66-3131
 対応人数:20
 URL <http://www.yumenoyu.com/>

田島地域



民宿きのこ屋

みんしゆくきのこや
 所 南会津町針生字窪田761
 問 TEL.0241-64-2048
 対応人数:25
 URL <http://www16.plala.or.jp/kinokoya-hoshi/>

田島地域



民宿台鞍荘

みんしゆくたいくらそう
 所 南会津町高野字鳥井戸1250
 問 TEL.0241-64-2008
 対応人数:20

田島地域



民宿福島屋

みんしゆくふくしまや
 所 南会津町針生字沖1251
 問 TEL.0241-64-2835
 対応人数:26

田島地域



ペンションおおきな木

ペンションおおきなき
 所 南会津町針生字駒戸山851-381
 問 TEL.0241-64-2356
 対応人数:12
 URL http://www3.plala.or.jp/ookinaki/charge_contact.html

田島地域



ペンション駒戸

ペンションこまど
 所 南会津町針生字駒戸山1725-1
 問 TEL.0241-64-2131
 対応人数:20
 URL <http://www13.plala.or.jp/p-komado/>

田島地域



フィールドイン楓林舎

フィールドインふうりんしゃ
 所 南会津町針生字屋滝山857-27
 問 TEL.0241-64-2535
 対応人数:10
 URL <http://fuurinsha.eco.coocan.jp/>

田島地域



会津六名館

あいづろくめいかん
 所 南会津町針生字屋滝山857-27
 問 TEL.0241-64-2355
 対応人数:14部屋/補助犬可
 URL <http://aizurokumeikan.jp/>

田島地域



ゲストハウスツムット

ゲストハウスつむつと
 所 南会津町針生字屋滝山857-27
 問 TEL.0241-64-3111
 対応人数:20
 URL <https://zmutt.jp/>

田島地域



会津アストリアホテル

あいづあすとリアほてる
 所 南会津町高杖原535
 問 TEL.0241-78-2241
 対応人数:223
 URL <http://www.aizu-kougen.jp/astreaa-hotel>

館岩地域



ペンション バン・マリー

ペンションばん・まりー
 所 南会津町高杖原526
 問 TEL.0241-78-3176
 対応人数:8
 URL <http://www.bainmarie.jp/index.html>

館岩地域



ペンション パフィオ

ペンションぱふいお
 所 南会津町高杖原525
 問 TEL.0241-78-3025
 対応人数:20
 URL <https://www.paphio.net/>

館岩地域



ペンション 蒼い樹

ペンションあおいき
 所 南会津町高杖原524
 問 TEL.0241-78-3125
 対応人数:12
 URL <http://aoiki.sakura.ne.jp/>

館岩地域



ペンション PaPa

ペンションぱぱ
 所 南会津町高杖原523
 問 TEL.0241-78-3126
 対応人数:24
 URL <http://www.p-papa.net/>

館岩地域



ペンション 森のこびと

ペンションもりのかびと
 所 南会津町高杖原520
 問 TEL.0241-78-3006
 対応人数:10
 URL <http://morinokobito.com/>

館岩地域



ペンション 大きな栗の木

ペンションおきなぎのき
 所 南会津町高杖原452
 問 TEL.0241-78-3117
 対応人数:20
 URL <http://www.ookuri.sakura.ne.jp/>

館岩地域



ペンション ロマネスク

ペンションろまねすく
 所 南会津町高杖原506
 問 TEL.0241-78-3265
 対応人数:20
 URL <http://p-roman.net/>

館岩地域



ペンション Time25

ペンションたいむ25
 所 南会津町高杖原516
 問 TEL.0241-78-3262
 対応人数:17
 URL <http://p-time25.net/index.html>

館岩地域



ペンション ワインズ

ペンションわいんず
 所 南会津町高杖原518
 問 TEL.0241-78-3075
 対応人数:20
 URL <https://pension-wines.com/index.php>

館岩地域



ペンション YOUとぴあIII世

ペンションゆとぴあさんせい
 所 南会津町高杖原517
 問 TEL.0241-78-3072
 対応人数:19
 URL <https://youtopia3.com/>

館岩地域



ペンション アルミッシュ

ペンションあるみっしゅ
 所 南会津町高杖原448
 問 TEL.0241-78-2587
 対応人数:18
 URL <http://arumihs.sakura.ne.jp/>

館岩地域



ガーデンまつふし

-ガーデンまつふし-
所 南会津町高杖原454
問 TEL.0241-78-5075
対応人数:30
URL <http://www.matubusi.sakura.ne.jp/>

館岩地域



ガストホフ逢う日会うでい

-がすとほふあうひあうでい-
所 南会津町高杖原447
問 TEL.0241-78-5147
対応人数:15
URL <http://www.takatsue.com/>

館岩地域



ペンション フェリチェ

-ペンション フェリチェ-
所 南会津町高杖原519
問 TEL.0241-78-5890
対応人数:17
URL <https://www.p-felice.com/>

館岩地域



ペンション エンドレス

-ペンション エンドレス-
所 南会津町高杖原458
問 TEL.0241-78-5138
対応人数:16
URL <http://www.aizu-endless.com/>

館岩地域



ペンション やまゆきかわゆき

-ペンション やまゆきかわゆき-
所 南会津町高杖原455
問 TEL.0241-78-7262
対応人数:15
URL <https://yamayukika.amebaownd.com/>

館岩地域



ロッジ シュガーハウス

-ロッジ シュガーハウス-
所 南会津町高杖原399
問 TEL.0241-78-3048
対応人数:40

館岩地域



民宿 平成

-民宿 平成-
所 南会津町高杖原407
問 TEL.0241-78-2057

館岩地域



民宿 たかつえ

-民宿 たかつえ-
所 南会津町高杖原380
問 TEL.0241-78-2276
対応人数:25
URL <https://www.minamiaizu.jp/m-takatsue/mtakatuehp.html>

館岩地域



民宿 上野屋

-民宿 上野屋-
所 南会津町高杖原401
問 TEL.0241-78-3040
対応人数:20

館岩地域



民宿 白樺高原

-民宿 白樺高原-
所 南会津町高杖原326
問 TEL.0241-78-2120
対応人数:15

館岩地域



民宿 しみず

-民宿 しみず-
所 南会津町高杖原295
問 TEL.0241-78-2318
対応人数:30

館岩地域



民宿 おおみや

-民宿 おおみや-
所 南会津町高杖原292
問 TEL.0241-78-2911
対応人数:20

館岩地域



民宿 さとう屋

-民宿 さとう屋-
所 南会津町高杖原206
問 TEL.0241-78-2687
対応人数:19

館岩地域



民宿 喜楽荘

-民宿 喜楽荘-
所 南会津町高杖原204
問 TEL.0241-78-2629
対応人数:10

館岩地域



民宿 美里

-民宿 美里-
所 南会津町高杖原307
問 TEL.0241-78-3017
対応人数:17
URL <http://www.13.plala.or.jp/yukio3017/>

館岩地域



民宿 いせや

-民宿 いせや-
所 南会津町湯ノ花243
問 TEL.0241-78-2515
対応人数:20

館岩地域



民宿 ふじや

-民宿 ふじや-
所 南会津町湯ノ花312
問 TEL.0241-78-2627
対応人数:15
URL <http://yunohana-fujiya.com/>

館岩地域



民宿 かじや

-民宿 かじや-
所 南会津町湯ノ花1000-1
問 TEL.0241-78-2413
対応人数:10
URL <http://kaziya.net/>

館岩地域



宿 紅葉館

-宿 紅葉館-
所 南会津町湯ノ花957-1
問 TEL.0241-78-2271
対応人数:14
URL <http://kouyoukan-soba.jp/>

館岩地域



民宿 みちのく

-民宿 みちのく-
所 南会津町湯ノ花1070
問 TEL.0241-78-2334
対応人数:15

館岩地域



民宿 山楽

-民宿 山楽-
所 南会津町湯ノ花1077
問 TEL.0241-78-2201
対応人数:40
URL <http://aizu-sanraku.com/>

館岩地域



離騒館

-離騒館-
所 南会津町水引469
問 TEL.0241-78-2338
対応人数:8

館岩地域



民宿 宮ノ本

-民宿 宮ノ本-
所 南会津町宮里字宮ノ本1828
問 TEL.0241-78-2441
対応人数:10

館岩地域



民宿 福本屋

-民宿 福本屋-
所 南会津町宮里字宮ノ本1808-2
問 TEL.0241-78-2440
対応人数:16
URL <http://fukumotoya.com/>

館岩地域



民宿 若松屋

-民宿 若松屋-
所 南会津町宮里字湯ノ上1983-2
問 TEL.090-1494-4710
対応人数:12

館岩地域



旅館 井筒屋

-旅館 井筒屋-
所 南会津町宮里字湯ノ上1988
問 TEL.0241-78-2452
対応人数:8

館岩地域



小豆温泉 花木の宿

-小豆温泉 花木の宿-
所 南会津町大桃字平沢山1041-1
問 TEL.0241-76-3115
対応人数:85
URL <http://www.kaboku-aizu.com/>

伊南地域



ロッジ 溪山

-ロッジ 溪山-
所 南会津町大桃字中双六2
問 TEL.0241-76-3533
対応人数:15名
URL <http://keisen.fukushima.jp/>

伊南地域



民宿 マー君

-民宿 マー君-
所 南会津町大桃字間通戸63
問 TEL.0241-76-2856
対応人数:20

伊南地域



ペンション マドリード58

-ペンション マドリード58-
所 南会津町大桃字間通戸58
問 TEL.0241-76-2266
対応人数:20
URL <http://madrid-58.com/>

伊南地域



民宿 大和

-みんしゆく やまと-
 所 南会津町大桃字上平510
 問 TEL.0241-76-2265
 対応人数:10

伊南地域

温泉民宿 ももたろう

-おんせんみんしゆく ももたろう-
 所 南会津町耻風字上ミノ原10
 問 TEL.0241-76-2943
 対応人数:15
 URL <https://aizu-momotarou.com/>

伊南地域

清水屋旅館

-しみずやりよかん-
 所 南会津町耻風字山先616-8
 問 TEL.0241-76-2130
 対応人数:24
 URL <https://清水屋旅館.com/>

伊南地域

旅館 須賀屋

-りよかん すかや-
 所 南会津町古町字千刈143
 問 TEL.0241-76-2253
 対応人数:40~50
 URL <http://www.sugaya-ina.jp/>

伊南地域

亀屋旅館

-かめやりよかん-
 所 南会津町古町字居平17-6
 問 TEL.0241-76-2053
 対応人数:20

伊南地域

民宿 かわら屋

-みんしゆく かわらや-
 所 南会津町古町字中川原1133
 問 TEL.0241-76-2255
 対応人数:30

伊南地域

住吉屋旅館

-すみよしやりよかん-
 所 南会津町古町字居平2-5
 問 TEL.0241-76-2234
 対応人数:20

伊南地域

民宿 田吾^ん作

-みんしゆく たごさく-
 所 南会津町小塩字下平51
 問 TEL.0241-76-2310
 対応人数:20
 URL <http://www.tagosaku-ina.com/>

伊南地域

会津高原 星の郷ホテル

-あいつこうげん ほしのさとほてる-
 所 南会津町界字湯の入278
 問 TEL.0241-73-2121
 対応人数:64
 URL <https://hoshinosatohotel.jp/>

南郷地域

ホテル南郷

-ほてるなんこう-
 所 南会津町界字猛の入454
 問 TEL.0241-73-2275
 対応人数:81
 URL <http://sayurinosato.co.jp/hotel/>

南郷地域

民宿 松原園

-みんしゆく まつばらえん-
 所 南会津町山口字砂吐1203
 問 TEL.0241-72-2244
 対応人数:12

南郷地域

旅館 山口屋

-りよかん やまぐちや-
 所 南会津町山口字村上1131
 問 TEL.0241-72-2103
 対応人数:20
 URL <https://r.goope.jp/yamaguchiya>

南郷地域

民宿 すがや

-みんしゆく すがや-
 所 南会津町界字上田1020
 問 TEL.0241-73-2116
 対応人数:36

南郷地域

ゲストハウスダラナ

-げすとほうすだらな-
 所 南会津町東字居平426-1
 問 TEL.0241-72-2838
 対応人数:13
 ペット:応相談
 URL <http://dalarna.jp/guesthouse/>

南郷地域

みなみあいづの んだべえ

+ んだべえストーリー +

んだべえは食べるのが大好きな食いしん坊の妖精。南会津の美味しい特産品が好きになり、いつの間にか住みついていた。笠と雪ぐつを着用しているのは、南会津の寒さを堪え忍ぶため先人たちの知恵を取り入れたらしい。南会津町の観光大使として南会津町の魅力やうめえ~がなを紹介する!!

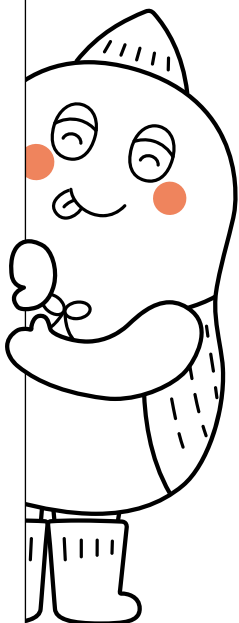

- 誕生日 3月20日
(南会津町が誕生した日と一緒に!)
- 性別 おとこのこ
- 年齢 忘れっちまった~
- 好きなこと 遊ぶ、食う、寝ること。
それと入浴!
- 嫌いなこと な い
- 好きな食べ物 南会津のうめえ~がな
- 嫌いな食べ物 な い
- 好きな色 藍 色
- 趣味 食べ歩き
- 特技 雪かき、
利き酒(南会津の地酒に限る)
- 性格 天真爛漫、お人好し
- 口癖 んだべえ
- チャームポイント うさぎのようなしっぽ



んだべえ [公式]
 @NDABEE-OFFICIAL



南会津町『四季の彩』フォトコンテスト

『南会津の四季彩』



みなさまからのステキな写真
お待ちしております!!

フォトコンテスト開催中!!

対象作品の期間などの応募規定については、下記のHPをご確認ください。

●南会津町観光物産協会
<http://www.kanko-aizu.com>



宿泊者
白限定!

シャトル タクシープラン

詳しくはHPをご覧ください。
フリープランもあります!!

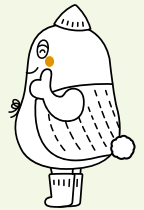

お問い合わせ・ご予約 旅行企画・実施

福島県知事登録旅行業第2-329号 ㈱全国旅行業協会正会員 国内旅行業務取扱管理者 小原基宏

みなみあいづ観光 (株式会社みなみあいづ)

0120-915-221 受付時間/ 9:00~17:00(年中無休)

〒967-0004 福島県南会津郡南会津町田島字後町甲3973-1

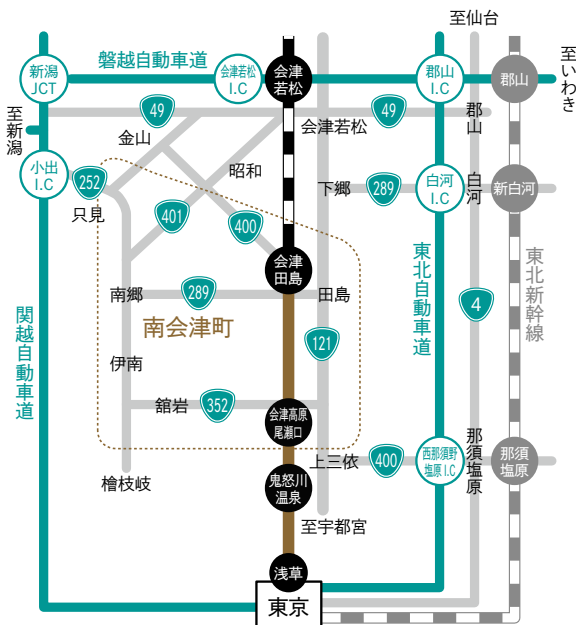

【タクシー】

- > 田島地域
 - ・田島タクシー 0120-62-1130
 - ・祇園タクシー 0241-62-0074
 - ・会津交通田島営業所 0241-62-1243

- > 館岩地域
 - ・会津交通館岩営業所 0241-78-2017

- > 南郷地域
 - ・山口タクシー 0241-72-2354

- ### 【レンタカー】
- ・会津レンタカー 0241-64-5330
 - ・NTレンタカー 0120-014-446
 - ・ロータス和光商会 0120-390-536

- ### 【バス】
- ・会津乗合自動車 0241-62-0134

- ### 【レンタサイクル】
- ・みなみあいづ観光 0241-62-2250



特急で
おいでよ!
南会津

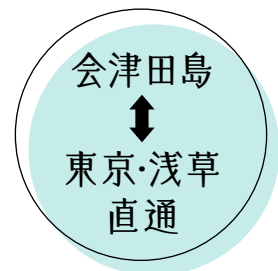

Welcome to MINAMIAIZU TOWN
 //ようこそ//
 南会津町

1

2

3

4

A

B

A

B

- 〈凡例〉
-  …温泉
 -  …道の駅
 -  …まちの駅
 -  …観光地
 -  …飲食店

南郷地域

伊南地域

館岩地域





1

2

3

4

田島駅
周辺
拡大図

みなみあいづ
森と木の情報・活動
ステーション「きとね」

まちな駅 会津田島祇園会館
麵や 焚く蔵

南会津警察署
会津田島駅
レストランヴォーノ

会津清香園
CAFÉ JI*MAMA
旧南会津郡役所
国権酒造

南会津町役場
合同庁舎
星善

田島中学校
田島税務署
徳昌寺

熊野神社
田出宇賀神社
御蔵入交流館
会津味処 富士亭

味の食卓 はだかや
まちな駅 南会津ふるさと物産館

十八日

南会津町役場

田島中学校

徳昌寺



鳴山城跡



南会津町 商工観光課 

〒967-0004 福島県南会津郡南会津町田島字後原甲3531-1
TEL 0241-62-6200 FAX 0241-62-1288
<https://www.town.minamiaizu.lg.jp/>



南会津町観光物産協会   

〒967-0006 福島県南会津郡南会津町永田字枇杷影2
TEL 0241-62-3000 FAX 0241-62-2910
<http://www.kanko-aizu.com/>

